

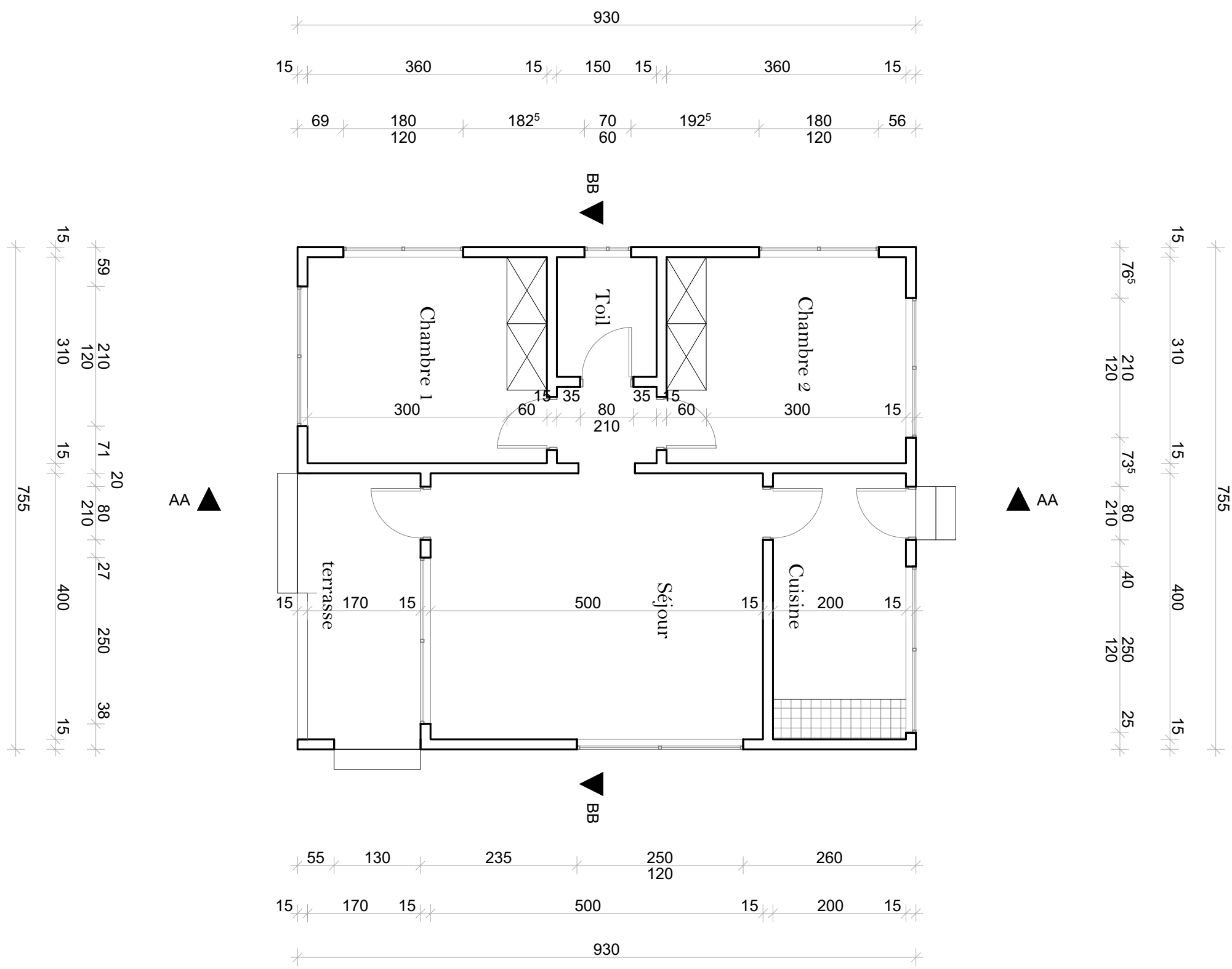

Ensemble pour une Qualité des soins Inclusive et Transparente, orientée vers l’Egalité genre



Titre Projet	Adresse du projet	Titre Dessin	Dessinateur	Date d'édition	Echelle	Référence
Réhabilitation/ Construction à l'hôpital de zone DaGla et au Centre de Santé de Kilibo	LOGEMENT SAGE FEMME Centre de Santé de KILIBO	VUE EN PLAN CÔTÉ	SERVICE TECHNIQUE DDS-COLLINES & USINE DE PLANS	10/08/2022	1:70	01.03



Ensemble pour une Qualité des soins Inclusive et Transparente, orientée vers l’Egalité genre

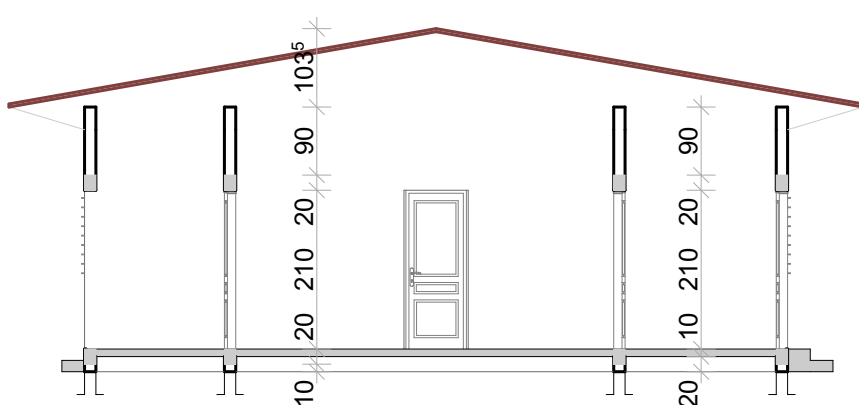

COUPE AA

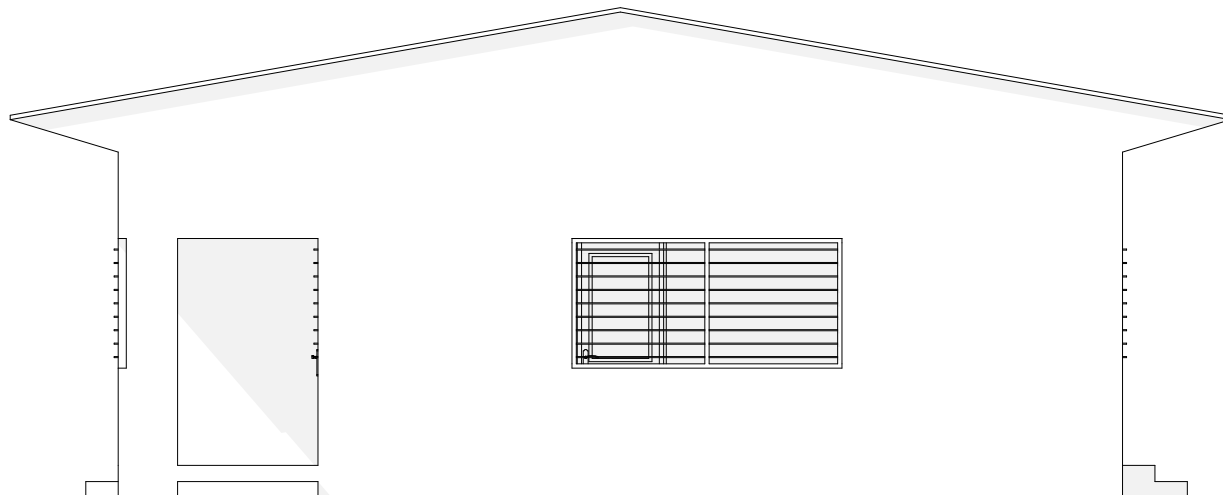

FAÇADE LATÉRALE DROITE

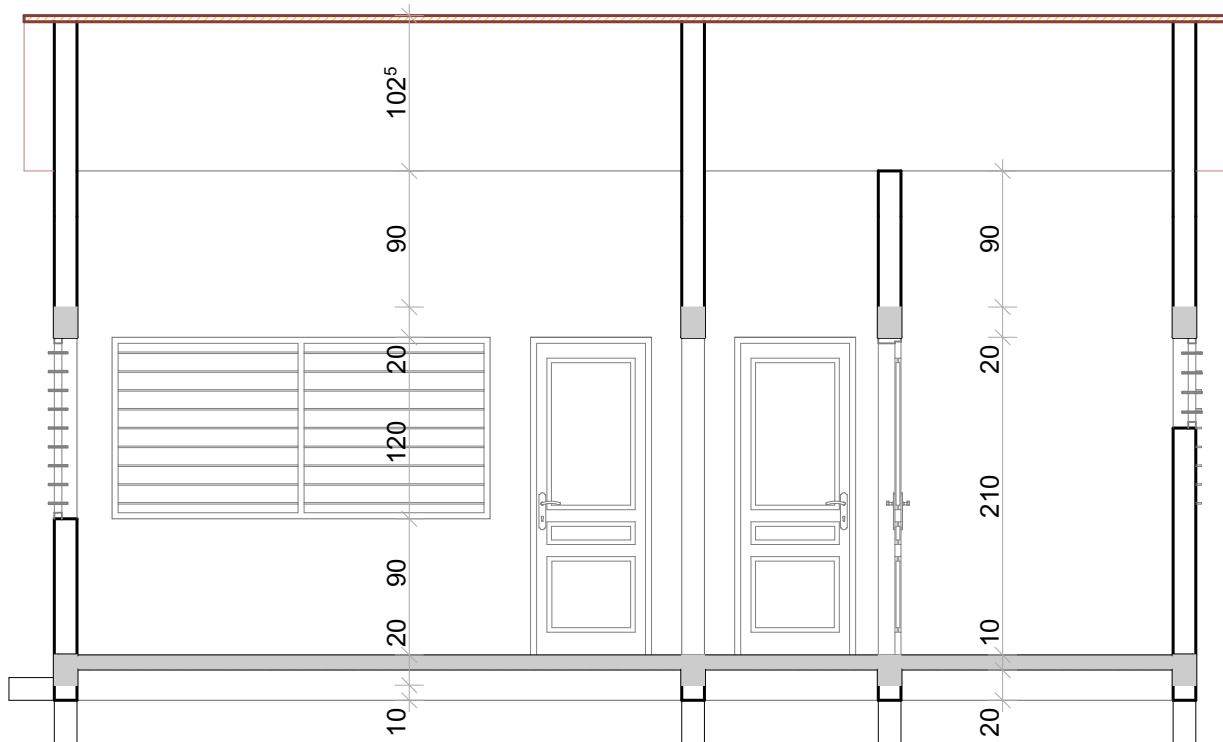

COUPE BB



FAÇADE PRINCIPALE

Titre Projet	Adresse du projet	Titre Dessin	Dessinateur	Date d'édition	Echelle	Référence
Réhabilitation/ Construction à l'hôpital de zone DaGla et au Centre de Santé de Kilibo	LOGEMENT SAGE FEMME Centre de Santé de KILIBO	COUPES & FAÇADES	SERVICE TECHNIQUE DDS-COLLINES & USINE DE PLANS	10/08/2022	1:100, 1:50, 1:70	01.03



FAÇADE LATÉRALE GAUCHE

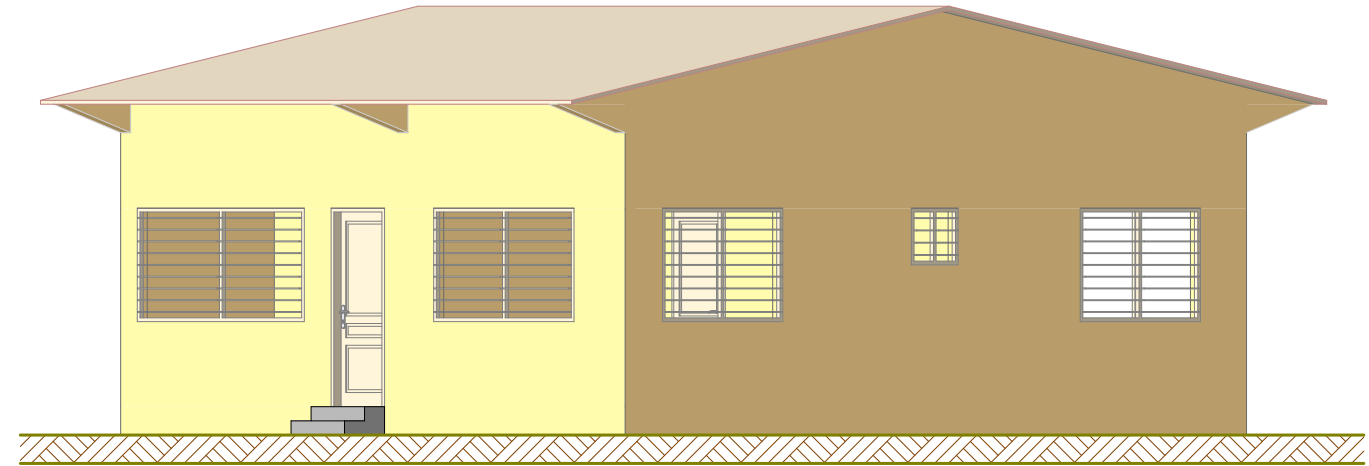

FAÇADE POSTÉRIEURE

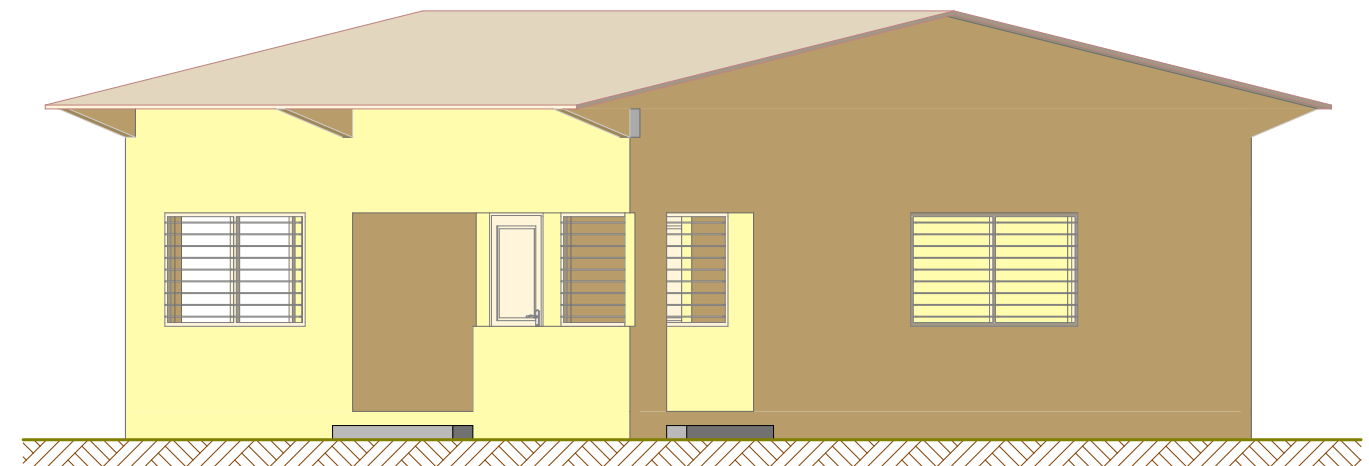

Titre Projet	Adresse du projet	Titre Dessin	Dessinateur	Date d'édition	Echelle	Référence
Réhabilitation/ Construction à l'hôpital de zone DaGla et au Centre de Santé de Kilibo	LOGEMENT SAGE FEMME Centre de Santé de KILIBO	FAÇADES & PERSPECTIVES	SERVICE TECHNIQUE DDS-COLLINES & USINE DE PLANS	10/08/2022	1:100, 1:80	01.03



<u>Titre Projet</u>	<u>Adresse du projet</u>	<u>Titre Dessin</u>	<u>Dessinateur</u>	<u>Date d'édition</u>	<u>Echelle</u>	<u>Référence</u>
Réhabilitation/ Construction à l'hôpital de zone DaGla et au Centre de Santé de Kilibo	LOGEMENT SAGE FEMME Centre de Santé de KILIBO	<b>PERSPECTIVE</b>	SERVICE TECHNIQUE DDS-COLLINES & USINE DE PLANS	10/08/2022	1:158,19, 1:216,37	01.03